

RD - Slničná



Firma teplodome.eu

Zkušební technik:

Branislav Šóľa

Telefon: 0949 384 892

E-Mail: brano.sola@gmail.com

Přístroj Testo t870-1

Výrobní č.: 2731151

Objektiv: Standardní 34°

Objednatel René Maslák

Místo měření:

Rodinný dom

Slničná

Bratislava

Datum měření: 30.12.2014

Soubor IR000065.BMT

:

Datum: 30. 12. 2014

Čas:

1:02:12

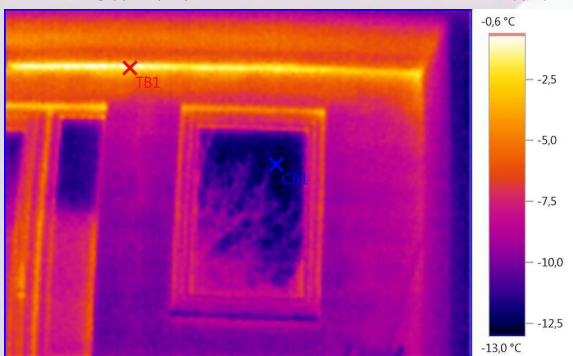

Parametry obrázku:

Stupeň emisivity: 0,95
Odraž. teplota [°C]: 20,0

Poznámky:

nezateplený veniec a strop nad dverami

Soubor IR000077.BMT

:

Datum: 30. 12. 2014

Čas:

1:05:03

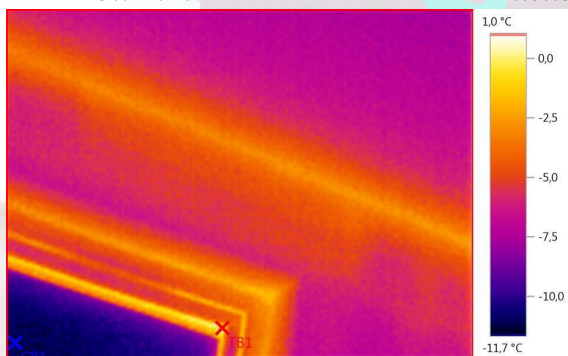

Parametry obrázku:

Stupeň emisivity: 0,95
Odraž. teplota [°C]: 20,0

Poznámky:

zle utesené okno, nezateplený veniec

Soubor IR000072.BMT

:

Datum: 30. 12. 2014

Čas:

1:03:48

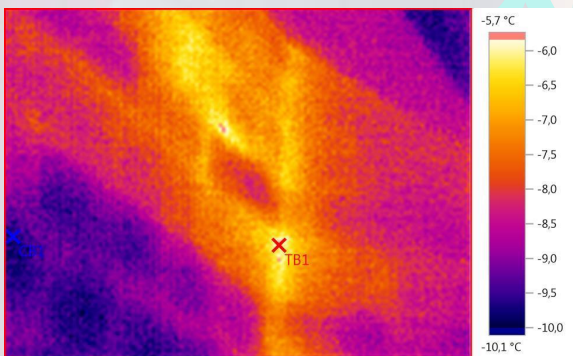

Parametry obrázku:

Stupeň emisivity: 0,95
Odraž. teplota [°C]: 20,0

Poznámky:

nezateplené obvodové steny, zreteľné prestupy tepla medzi tehľami

Soubor IR000080.BMT

:

Datum: 30. 12. 2014

Čas:

1:06:04



Parametry obrázku:

Stupeň emisivity: 0,95
Odraž. teplota [°C]: 20,0

Poznámky:

neprimeraný prechod tepla - nesprávne izolované podlahové kúrenie

Soubor IR000085.BMT

:

Datum: 30. 12. 2014

Čas:

1:07:53

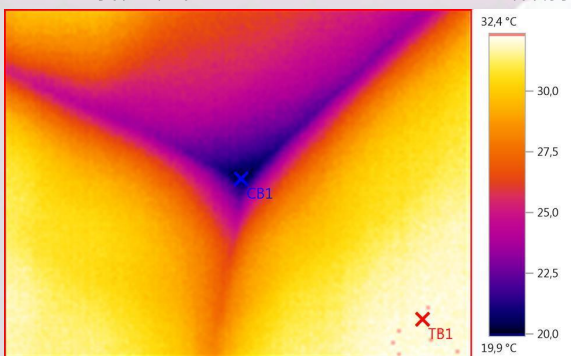

Parametry obrázku:

Stupeň emisivity: 0,95
Odraž. teplota [°C]: 20,0

Poznámky:

nezateplený veniec a platňa, možnosť vzniku plesní

Soubor IR000094.BMT

:

Datum: 30. 12. 2014

Čas:

2:11:01

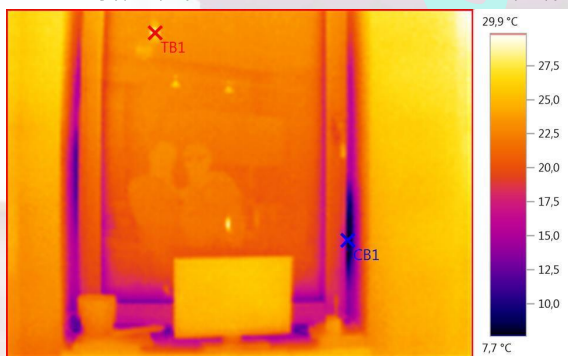

Parametry obrázku:

Stupeň emisivity: 0,95
Odraž. teplota [°C]: 20,0

Poznámky:

zle utesnené okno, veľmi nízka teplota na obvodě -
možnosť vzniku plesní

Soubor IR000087.BMT

:

Datum: 30. 12. 2014

Čas:

1:08:34

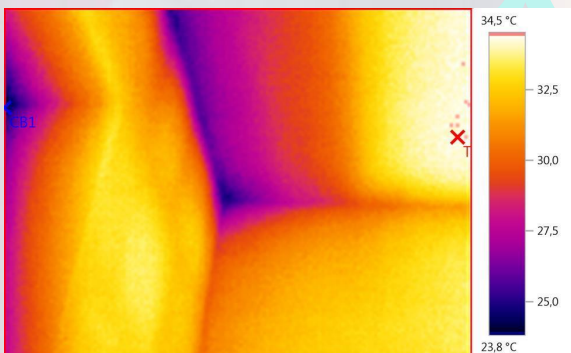

Parametry obrázku:

Stupeň emisivity: 0,95
Odraž. teplota [°C]: 20,0

Poznámky:

nezateplený veniec a platňa, možnosť vzniku plesní